YKS
2024-2025

YÜKSEKÖĞRETİM KURUMLARI SINAVI (YKS) NEDİR

TYT

TYT SINAVI CUMARTESİ GÜNÜ YAPILACAKTIR.

AYT

AYT SINAVI PAZAR GÜNÜ YAPILACAKTIR.

AYT

YDT SINAVI PAZAR GÜNÜ YAPILACAKTIR.

TYT

TÜRKÇE

40 SORU

Paragraf ağırlıklı sorular sorulur.

SOSYAL BİLİMLER

20 SORU

TARİH: 5 SORU
COĞRAFYA :5 SORU
FELSEFE : 5 SORU
DİN KÜLTÜRÜ : 5 SORU

MATEMATİK

40 SORU

Geometri soruları da Matematik testi kapsamında sorulmaktadır.

FEN BİLİMLERİ

20 SORU
FİZİK : 7 SORU
KİMYA : 7 SORU
BİYOLOJİ : 6 SORU

YKS
2025

MATEMATİK %33

TÜRKÇE
%33

SOSYAL BİLGİLER
%17

FEN BİLİMLERİ
%17

SORULAR ORTAK MÜFREDATTAN OLACAK

OKUDUĞUNU ANLAMA VE YORUMLAMA BECERİLERİNİ ÖLÇECEK

SOSYAL ALANLARDA YİNE ADAYLARIN OKUDUĞUNU ANLAMA BECERİLERİ ÖLÇÜLECEK.

FEN BİLİMLERİ ALANINA YATKINLIĞI VE YORUMLAMA BECERİLERİNİ ÖLÇECEK

MATEMATİK KAVRAMLARINI KULLANMA VE TEMEL MATEMATİK İŞLEMLERİ YAPMA BECERİSİ ÖLÇÜLECEK

TYT PUAN TÜRÜ

TYT PUAN TÜRÜ

Üniversiteye giriş için yapılan Temel Yeterlilik Testi sonucu oluşan puandır. Tek puan türüdür.

KULLANILDIĞI YER

- Ön Lisans Bölümlerini tercih ederken
- Açık öğretim Ön lisans tercihlerinde

KULLANILDIĞI YER

Özel Yetenek Sınavına başvuru yaparken öğrencilerin TYT puan türündeki puanlarına bakılır.

TYT PUANI İLE MSÜ ve POLİS MESLEK YÜKSEKOKULU ÖN BAŞVURULARI

***Astsubay Meslek Yüksekokulu seçim aşamasında kullanılacaktır.

***Subaylık ve Astsubaylık ön başvuruları için adayların Milli Savunma üniversitesi Sınavını (MSÜ) takip etmeleri gerekmektedir.

•PMO için ÖSYM tarafından yapılacak olan üniversiteye giriş sınavından istenilen puanı almış olmak, Polis Akademisi Başkanlığınca yapılan Aday Değerlendirme ve Seçme Sınavında ve ÖSYM Başkanlığı tarafından yapılacak PMYO Sınavında başarılı olmak şartları aranmaktadır.

AYT

MATEMATİKK

40 SORU

Geometri Soruları
Matematik Testi
İçinde yer almaktadır.

EDEBİYAT SOSYAL 1

40 SORU

EDEBİYAT : 24 SORU
TARİH 1 : 10 SORU
COĞRAFYA 1 : 6 SORU

SOSYAL BİLGİLER 2

40 SORU

TARİH 1 : 11 Soru
COĞRAFYA 1 :11 Soru
DİN KÜLTÜRÜ : 6 Soru
FELSEFE : 12 Soru

Felsefe Grubu Sorularında Sosyoloji, Mantık, Psikoloji Dersleri yer almaktadır.

FEN BİLİMLERİ

40 SORU
FİZİK : 14 Soru
KİMYA : 13 Soru
BİYOLOJİ 13 Soru

YDT

Her dil türü için 80 Soru sorulmaktadır. Aday istediği dil türünden sadece tek oturumdan seçim yapmak kaydı ile sınava girebilir.

80 SORU
120 DK

SINAV YAPILAN DİLLER

İNGİLİZCE

RUSÇA

ARAPÇA

FRANSIZCA

ALMANCA

ALAN YETERLİLİK ve DİL TESTİ (AYT/YDT) PUAN TÜRLERİ

-EŞİT AĞIRLIK
-SAYISAL
-SÖZEL
-DİL
OLMAK ÜZERE 4 E AYRILIR

ALAN YETERLİLİK VE DİL TESTİ SONUCU OLUŞAN PUANDIR.

LİSANS PROGRAMLARINI TERCİH EDERKEN KULLANILIR.

AÇIKÖĞRETİM LİSANS PROGRAMLARINI TERCİH EDERKEN KULLANILIR.

HANGİ PUAN TÜRÜ İÇİN HANGİ TESTLERİ ÇÖZMELİYİM?

SAYISAL → TYT → FEN BİL. → MAT

SÖZEL → TYT → EDEB SOS 1 → SOS 2

EŞİT AĞIRLIK → TYT → EDEB SOS 1 → MAT

SINAV SÜRELERİ

TYT
TOPLAM 120 SORU 165
DAKİKA SÜRE
BULUNMAKTADIR

AYT
TOPLAM 160 SORU 180
DAKİKA SÜRE
BULUNMAKTADIR

YDT
TOPLAM 80 SORU
120 DAKİKA SÜRE
BULUNMAKTADIR

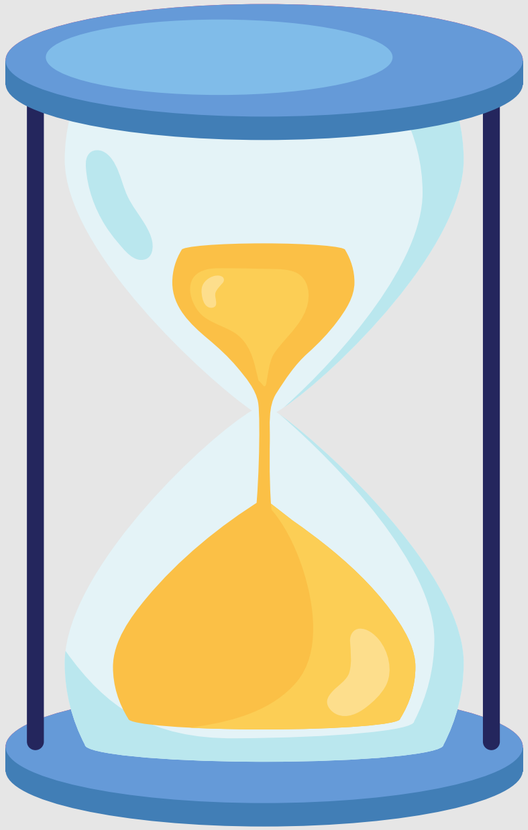

ORTAÖĞRETİM BAŞARI PUANININ (OBP) HESAPLANMASI

OBP HESAPLANMASINDA DİPLOMA NOTU ÖNEMLİDİR. BU NEDENLE SON SINIF ADAYLARININ DİPLOMA NOTLARINA DİKKAT ETMESİ GEREKMEKTEDİR. DİPLOMA PUANI HESAPLAMASI AŞAĞIDAKİ GİBİ YAPILIR;

DİPLOMA NOTU 50'NİN ALTINDA OLAN ADAYLARIN DİPLOMA PUANLARI 50 OLARAK KABUL EDİLİR.

OBP = DİPLOMA NOTU X 5
EKLENECEK PUAN=OBP X 0,12

KISA YOLU
DİPLOMA NOTU X 0,6

= EKLENECEK PUAN

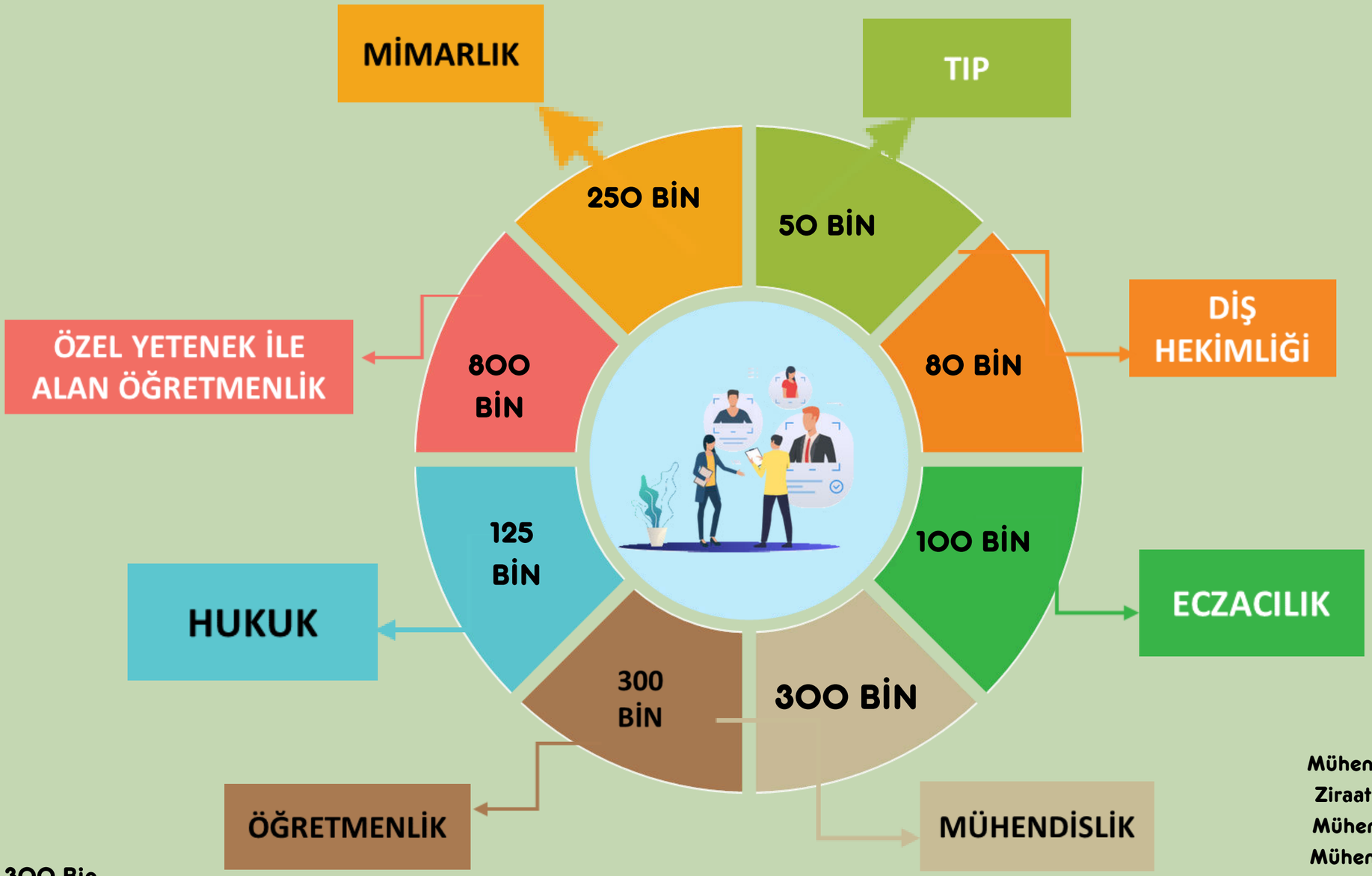

PDR Bölümü de 300 Bin Barajına dahildir.

Mühendislik Programlarında, Ziraat Mühendisliği, Orman Mühendisliği Ve Su Ürünleri Mühendisliği Sıralama Barajı Dışındadır...

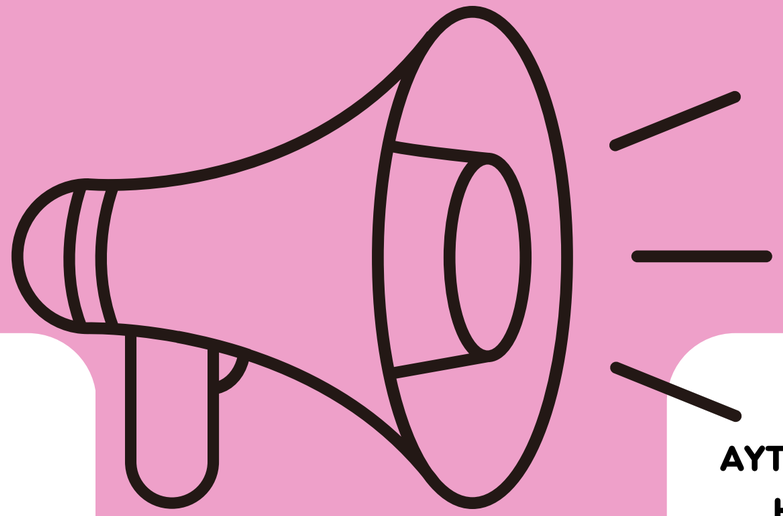

TYT PUAN TÜRÜNDE ADAYLARIN PUANLARININ HESAPLANABİLMESİ İÇİN TÜRKÇE DERSİ VEYA MATEMATİK DERSİNİN HERHANGİ BİRİNDEN 0,5 NET(HAM PUAN) YAPMALARI GEREKMETEDİR.EĞER ADAYLAR 0,5 NET YAPMAZLARSA TYT PUANLARI HESAPLANMAYACAKTIR. TYT TESTİNDE 0,5 NET KURALINA TAKILAN ADAYLAR AYT KISMINDA FULL YAPMIŞ OLSALAR DAHİ AYT PUANLARI HESAPLANMAYACAKTIR.

AYT PUAN TÜRÜNDE ADAYLARIN PUANLARININ HESAPLANABİLMESİ İÇİN, PUAN GETİREN TESTLERİN HERHANGİ BİRİNDEN 0,5 NET YAPMIŞ OLMALARI GEREKMEKTEDİR. ÖRNEĞİN; SÖZEL PUAN TÜRÜNÜN HESAPLANABİLMESİ İÇİN T.D.EDEBİYATI -SOSYAL-1 TESTİNDEN VEYA SOSYAL-2 TESTİNİN HERHANGİ BİRİNDEN 0,5 NET YAPMIŞ OLMASI GEREKMETEDİR. YDT İÇİN DE DİL TESTİNDEN 0,5 NET YAPMASI GEREKMETKEDİR. AKSİ TAKDİRDE ADAYIN AYT PUANI HESAPLANMAYACAKTIR.

HAM PUAN VE EK PUANLI PUAN

HAM PUAN

Yapılan netler ile elde edilen puandır. OBP ekli değildir

EK PUAN

Meslek Lisesi ve İmam H. L. mezunlarına verilen puandır.

Meslek Lisesi ve İmam H. L. Mez. kendi alanlarını tercih ederken ek puan alırlar.

15 Puan ile 30 Puan aralığında ek puan verilmektedir.

DİPLOMA NOTU X 0,3 Eklenecek ek puanı vermektedir

Ek Puan alınacak alanlar başvuru kılavuzunda Tablo 3A ve 3C den bakılabilir.

Yerleştirme Puanı Ham Puanın Üstüne Okul Puanın eklenmiş Halidir. Sınav Sonucunda Y-TYT, Y-SAY, Y-SÖZ, Y-EA ve Y-DİL diye yazar.

Adayın tercih yapacağı puandır...Yerleştirme Puanı oluşmayan adayların tercih hakları olmayacaktır.

En yüksek Puan 560 Puandır.

Ek puanlı en yüksek Puan 590 Puandır.

0,5 Net yapma kuralını Geçemeyen adayların Yerleştirme puanları Oluşmayacaktır.

YERLEŞTİRME PUANI NEDİR?

SAYISAL TESTLERİNİNİN % OLARAK DAĞILIMI

DERS	TYT	Matematik	Fizik	Kimya	Biyoloji
SAYISAL	%40	%30	%10	%10	%10

EŞİT AĞIRLIK TESTLERİNİNİN % OLARAK DAĞILIMI

Dersler	TYT	Matematik	Edebiyat	Tarih-1	Coğrafya-1
EŞİT AĞIRLIK	%40	%30	%18	%7	%5

SÖZEL TESTLERİNİNİN % OLARAK DAĞILIMI

Dersler	TYT	Edebiyat	Tarih-1	Coğ.-1	Tarih-2	Coğ.-2	Felsefe G.	Din Kül.
SÖZEL	%40	%18	%7	%5	%8	%8	%9	%5

SAYISAL PUAN TÜRÜNDEN ÖĞRECİ ALAN BÖLÜMLER

TIP
EBELİK
DİŞ HEKİMLİĞİ
ECZACILIK
HEMŞİRELİK
VETERİNERLİK
BİLGİSAYAR VE YAZILIM MÜHENDİSLİĞİ
HAVACILIK VE UZAY MÜHENDİSLİĞİ
MAKİNE MÜHENDİSLİĞİ
MEKATRONİK MÜHENDİSLİĞİ
BESLENME VE DİYETETİK
BİYOLOJİ ÖĞRETMENLİĞİ
İÇ MİMARLIK
MİMARLIK
MOLEKÜLER BİYOLOJİ VE GENETİK
FİZYOTERAPİ
ERGOTERAPİ
DİJİTAL OYUN TASARIMI

EŞİT AĞIRLIK PUAN TÜRÜNDEN ÖĞRECİ ALAN BÖLÜMLER

HUKUK
PSİKOLOJİ
PSİKOLOJİK DANIŞMA VE REHBERLİK
SINIF ÖĞRETMENLİĞİ
ÇOCUK GELİŞİMİ
SOSYAL HİZMET
GRAFİK TASARIM
İŞLETME
SİYASET BİLİMİ VE KAMU YÖNETİMİ
BANKACILIK
ULUSLARARASI İLİŞKİLER
MODA TASARIMI
İKTİSADİ VE İDARİ BİLİMLER
BEDEN EĞİTİMİ ÖĞRETMENLİĞİ

YDT PUAN TÜRÜNDEN ÖĞRECİ ALAN BÖLÜMLER

Alman Dili ve Edebiyatı

Amerikan Kültürü ve Edebiyatı

Arapça Mütercim ve Tercümanlık.

İngiliz Dili ve Edebiyatı

İngilizce Öğretmenliği

İngilizce Mütercim ve Tercümanlık

Japon Dili ve Edebiyatı

Rus Dili ve Edebiyatı Bölümü

Turizm Rehberliği

SÖZEL
PUAN TÜRÜNDEN ÖĞRECİ ALAN BÖLÜMLER

TÜRKÇE ÖĞRETMENLİĞİ
TARİH ÖĞRETMENLİĞİ
ÖZEL DEĞİTİM
COĞRAFYA
OKUL ÖNCESİ ÖĞRETMENLİĞİ
İLAHİYAT
MEDYA VE İLETİŞİM
RADYO TELEVİZYON SİNEMA
SANAT TARİHİ
HALKLA İLİŞKİLER
ARKEOLOJİ
İLETİŞİM BİLİMLERİ
REKLAMCILIK
FİLM TASARIM VE YÖNETİMİ
GÖRSEL SANATLAR

SAĞLIK ALANLARI

Gereken Nitelikler:

Çok üstün bir akademik yeteneğe, Kuvvetli bir dikkat ve belleğe; Operatör olmak isteyenlerin ayrıca el-parmak becerisine sahip olmaları Bilime, özellikle biyoloji, fizik, kimya, anatomi ve fizyolojiye içten ilgi duyması, Sabırlı ve azimli olması, meslekdaşları ve hastaları ile iyi iletişim kurabilmesi için hoşgörülü, insan sevgisi ve insanlara yardım isteği güçlü bir kimse olması gerekir.

EN YÜKSEK	TIP (İNGİLİZCE) 6 YIL	İSTANBUL ÜNİVERSİTESİ CERRAHPAŞA (DEVLET)	AYT	542,36	716
EN DÜŞÜK	TIP 6 YIL	ERZİNCAN BİNALİ YILDIRIM ÜNİVERSİTESİ (Devlet)	AYT	482,23	30.002
EN YÜKSEK	HEMŞİRELİK (FAKÜLTE) (İNGİLİZCE)	İSTANBUL ÜNİVERSİTESİ-CERRAHPAŞA (Devlet)	AYT	436,75	68.534
EN DÜŞÜK	HEMŞİRELİK (FAKÜLTE)	HAKKARİ ÜNİVERSİTESİ (Devlet)	AYT	331,40	212.338

EN YÜKSEK	DİŞ HEKİMLİĞİ FAKÜLTESİ (ANKARA) (DEVLET)	HACETTEPE ÜNİVERSİTESİ	AYT	489,27667	15.007
EN DÜŞÜK	DİŞ HEKİMLİĞİ FAKÜLTESİ (KARS) (DEVLET)	KAFKAS ÜNİVERSİTESİ	AYT	441,30845	45.064
EN YÜKSEK	VETERİNER FAKÜLTESİ (ANKARA) (DEVLET)	ANKARA ÜNİVERSİTESİ	AYT	425,7777	57.953
EN DÜŞÜK	VETERİNER FAKÜLTESİ (SİİRT) (DEVLET)	SİİRT ÜNİVERSİTESİ	AYT	305,7068	247.121
EN YÜKSEK	ECZACILIK FAKÜLTESİ (İSTANBUL) (DEVLET)	İSTANBUL ÜNİVERSİTESİ	AYT	456,66056	33.932
EN DÜŞÜK	ECZACILIK FAKÜLTESİ (ERZİNCAN) (DEVLET)	ERZİNCAN BİNALİ YILDIRIM ÜNİVERSİTESİ	AYT	424,69146	58.946

EN YÜKSEK	EBELİK (FAKÜLTE)	ANKARA ÜNİVERSİTESİ (Devlet)	AYT	347,63	180.211
EN DÜŞÜK	EBELİK (FAKÜLTE)	KAFKAS ÜNİVERSİTESİ (Devlet)	AYT	319,96	238.669
EN YÜKSEK	TIBBİ DOKÜMANTASYON VE SEKRETERLİK	HACETTEPE ÜNİVERSİTESİ (Devlet)	TYT	338,98	462.858
EN DÜŞÜK	TIBBİ DOKÜMANTASYON VE SEKRETERLİK (İÖ)	KASTAMONU ÜNİVERSİTESİ (Devlet)	TYT	270,52	1.175.521
EN YÜKSEK	ANESTEZİ	EGE ÜNİVERSİTESİ (Devlet)	TYT	376,12	269.312
EN DÜŞÜK	ANESTEZİ	GÜMÜŞHANE ÜNİVERSİTESİ (Devlet)	TYT	332,05	511.354

MÜHENDİSLİK BÖLÜMLERİ

Gereken Nitelikler:

Sayı ve sembollerle akıl yürütme gücüne sahip, bir işi öğelerine ayırıp işlem basamaklarını belirleme ve kavramsal modelleme becerisine sahip, analitik düşünme ve tasarım yeteneği olan, Dikkatli, sabırlı, yaratıcı, tasarım gücü yüksek, matematik gibi sayısal bilimlere ilgi duyan, uzay şekil ilişkisi kurabilme yeteneğine sahip, soyutlama becerisine sahip, teknolojik gelişmeleri takip edebilen kimseler olmaları gerekir.

EN YÜKSEK	NÜKLEER ENERJİ MÜHENDİSLİĞİ (İNGİLİZCE)	HACETTEPE ÜNİVERSİTESİ (DEVLET)	AYT	417,80	86.946
EN DÜŞÜK	NÜKLEER ENERJİ MÜHENDİSLİĞİ	SİNOP ÜNİVERSİTESİ (Devlet)	AYT	307,89	299.207
EN YÜKSEK	BİLGİSAYAR MÜHENDİSLİĞİ (İNGİLİZCE)	BOĞAZİÇİ ÜNİVERSİTESİ (Devlet)	AYT	547,16	315
EN DÜŞÜK	BİLGİSAYAR MÜHENDİSLİĞİ	IĞDIR ÜNİVERSİTESİ (Devlet)	AYT	298,25	299.052

HUKUK FAKÜLTESİ BÖLÜMLERİ

Gereken Nitelikler:
Sosyal Bilimlere ilgi duyması, başkalarını anlayabilmesi ve etkileyebilmesi, ikna gücü yüksek olması, düşüncelerini sözel olarak iyi ifade edebilmesi, sağlam bir mantık ve sezgi gücüne sahip olması, objektif olması, değişik görüş ve yeniliklere açık olması, okuma ve araştırmayı sevmesi, olaylar arasında ilişki kurabilme yeteneğine sahip olması, yorum yapma ve değerlendirme gücü yüksek olması.

EN YÜKSEK	HUKUK (FRANSIZCA)	GALATASARAY ÜNİVERSİTESİ (Devlet)	AYT EA	520,22	329
EN DÜŞÜK	HUKUK	TÜRK-ALMAN ÜNİVERSİTESİ (Devlet)	AYT	369,13	122.814
EN YÜKSEK	ADALET	MARMARA ÜNİVERSİTESİ (Devlet)	TYT	356,79	357.595
EN DÜŞÜK	ADALET	GÜMÜŞHANE ÜNİVERSİTESİ (Devlet)	TYT	250,67	1.500.498

ÖĞRETMENLİK BÖLÜMLERİ

Gereken Nitelikler:

Öğrenmeyi ve öğretmeyi seven, temel eğitim derslerine karşı ilgili ve öğretme isteği olan, disiplinli, öğrencilerle iletişim kurabilecek ve sorumluluk sahibi olması aranan başlıca özellikler arasındadır. İlkokulda çalışmak isteyenlerin çocuklara karşı ilgili ve sabırlı olmalı Özel eğitim öğretmenliği düşünenlerin sabırlı, şefkatli ve her türlü bakımı yapabileceğine dair güveni olmalı

EN YÜKSEK	İLKÖĞRETİM MATEMATİK ÖĞRETMENLİĞİ (İNGİLİZCE)	ORTA DOĞU TEKNİK ÜNİVERSİTESİ (Devlet)	AYT (SAY)	457,94	49.727
EN DÜŞÜK	İLKÖĞRETİM MATEMATİK ÖĞRETMENLİĞİ	HAKKARİ ÜNİVERSİTESİ (Devlet)	AYT (SAY)	366,27	149.65
EN YÜKSEK	OKUL ÖNCESİ ÖĞRETMENLİĞİ (İNGİLİZCE)	BOĞAZİÇİ ÜNİVERSİTESİ (Devlet)	AYT (SÖZ)	455,01	2.080
EN DÜŞÜK	OKUL ÖNCESİ ÖĞRETMENLİĞİ	BAYBURT ÜNİVERSİTESİ (Devlet)	AYT (SÖZ)	389,62	33.221

EN YÜKSEK	SINIF ÖĞRETMENLİĞİ	GAZİ ÜNİVERSİTESİ (Devlet)	AYT (EA)	395,21	66.184
EN DÜŞÜK	SINIF ÖĞRETMENLİĞİ	HAKKARİ ÜNİVERSİTESİ (Devlet)	AYT (EA)	353,66	164.579
EN YÜKSEK	ÖZEL EĞİTİM ÖĞRETMENLİĞİ	HACETTEPE ÜNİVERSİTESİ (Devlet)	AYT (SÖZ)	444,23	3.372
EN DÜŞÜK	ÖZEL EĞİTİM ÖĞRETMENLİĞİ	ZONGULDAK BÜLENT ECEVİT ÜNİVERSİTESİ (Devlet)	AYT (SÖZ)	402,09	20.894

RUH SAĞLIĞI BÖLÜMLERİ

Gereken Nitelikler:

Genel akademik yeteneğe sahip, sosyal bilimlere, psikolojiye ilgili ve bu alanda yetişmiş, hoşgörü sahibi, sabırlı, insanlara içten sevgi ve saygı duyan, dinlemesini bilen, kendinden hoşnut, başkalarını oldukları gibi kabul edebilen bir kimse olmalıdır. İnsanlara yardım etmekten hoşlanan bir kimse için rehberlik, doyum sağlayıcı bir çalışma alanı olabilir

EN YÜKSEK	REHBERLİK VE PSİKOLOJİK DANIŞMANLIK (İNGİLİZCE)	BOĞAZİÇİ ÜNİVERSİTESİ (Devlet)	AYT (EA)	452,68	7.914
EN DÜŞÜK	REHBERLİK VE PSİKOLOJİK DANIŞMANLIK	HAKKARİ ÜNİVERSİTESİ (Devlet)	AYT (EA)	335,12	228.638
EN YÜKSEK	PSİKOLOJİ (İNGİLİZCE)	BOĞAZİÇİ ÜNİVERSİTESİ (Devlet)	AYT (EA)	497,76	1.316
EN DÜŞÜK	PSİKOLOJİ	MUŞ ALPARSLAN ÜNİVERSİTESİ (Devlet)	AYT (EA)	341,57	204.414
EN YÜKSEK	SOSYAL HİZMET (FAKÜLTE)	HACETTEPE ÜNİVERSİTESİ (Devlet)	AYT (EA)	386,78	229.650
EN DÜŞÜK	SOSYAL HİZMET (FAKÜLTE) (İÖ)	BİNGÖL ÜNİVERSİTESİ (Devlet)	AYT (EA)	224,37	1.225.605

MİMARLIK

Bu alanda eğitim görmek isteyen lise öğrencileri kendilerini, matematik, fizik, resim ve sosyal bilimler (sosyoloji, tarih, sanat tarihi, insan bilimleri ve kültür) alanlarında iyi yetiştirmelidirler. İyi bir mimar, hem sanat ve sosyal bilimlerle ilgili, hem de iş hayatının özelliklerini tanıyan kişidir. Bu nedenle kişinin üstün bir genel akademik yetenek yanında uzay ilişkilerini görebilme (cisimlerin uzayda alacakları durumları göz önünde canlandırabilme), düzgün şekil çizebilme gücüne sahip, yaratıcı bir kimse olması gereklidir. Ayrıca kişinin iş-ticaret konusunda bilgili, başka insanlarla işbirliği yapabilmek için uyumlu bir kimse olması çalışma hayatında başarısını artırabilir.

EN YÜKSEK	MİMARLIK (İNGİLİZCE)	İSTANBUL TEKNİK ÜNİVERSİTESİ (Devlet)	SAY	506,90	13.251
EN DÜŞÜK	MİMARLIK	NECMETTİN ERBAKAN ÜNİVERSİTESİ (Devlet)	SAY	317,22	245.461
EN YÜKSEK	İÇ MİMARLIK	İSTANBUL TEKNİK ÜNİVERSİTESİ (Devlet)	SAY	435,03	70.095
EN DÜŞÜK	İÇ MİMARLIK	NEVŞEHİR HACI BEKTAŞ VELİ ÜNİVERSİTESİ (Devlet)	SAY	286,27	339.890
EN YÜKSEK	İÇ MİMARLIK VE ÇEVRE TASARIMI	HACETTEPE ÜNİVERSİTESİ (Devlet)	EA	386,75	82.957
EN DÜŞÜK	İÇ MİMARLIK VE ÇEVRE TASARIMI	OSMANİYE KORKUT ATA ÜNİVERSİTESİ (Devlet)	EA	327,20	261.662

GÜZEL SANATLAR

Resim ve sosyal bilimler (sosyoloji, tarih, sanat tarihi, insan bilimleri ve kültür) alanlarında iyi yetiştirmelidirler. Uzay ilişkilerini görebilme (cisimlerin uzayda alacakları durumları göz önünde canlandırabilme), düzgün şekil çizebilme gücüne sahip, yaratıcı bir kimse olması gereklidir. Ayrıca kişinin iş-ticaret konusunda bilgili, başka insanlarla işbirliği yapabilmek için uyumlu bir kimse olması çalışma hayatında başarısını artırabilir.

	RESİM	Her Üniversite Kendi Özel Yetenek Sınavını Uygular	TYT + Özel Yetenek Sınavı	520,22	329
EN YÜKSEK	GRAFİK TASARIMI	YALOVA ÜNİVERSİTESİ (Devlet)	TYT	312,39	334.905
EN DÜŞÜK	GRAFİK TASARIMI	GİRESUN ÜNİVERSİTESİ (Devlet)	TYT	285,58	515.396
EN YÜKSEK	FOTOĞRAF VE VİDEO	YILDIZ TEKNİK ÜNİVERSİTESİ (Devlet)	SÖZ	374,47	55.005
EN DÜŞÜK	FOTOĞRAF VE VİDEO	ANKARA HACI BAYRAM VELİ ÜNİVERSİTESİ (Devlet)	SÖZ	324,10	210.264

Güzel Sanatlar Fakültesine öğrenci alımları üniversiteden üniversiteye değişmektedir. Bu nedenle güzel sanatlar dalında bir bölüm düşünüyorsanız üniversite üniversite tek tek araştırma yapmalısınız.

AŞÇILIK

Gereken Nitelikler:

Ayrıntılarla ilgilenmekten hoşlanmak

Profesyonel ve disiplinli olması

Şekil uzay yeteneğinin olması

Yemek yapmayı sevmesi

EN YÜKSEK	GASTRONOMİ VE MUTFAK SANATLARI (FAKÜLTE)	AKDENİZ ÜNİVERSİTESİ (Devlet)	SÖZ	415,82	11.854
EN DÜŞÜK	GASTRONOMİ VE MUTFAK SANATLARI (YÜKSEKOKUL)	ŞIRNAK ÜNİVERSİTESİ (Devlet)	SÖZ	307,07	306.244
EN YÜKSEK	AŞÇILIK	AKDENİZ ÜNİVERSİTESİ (Devlet)	TYT	320,56	601.498
EN DÜŞÜK	AŞÇILIK (İÖ)	ISPARTA UYGULAMALI BİLİMLER ÜNİVERSİTESİ (Devlet)	TYT	239,20	1.721.924

İLETİŞİM FAKÜLTESİ BÖLÜMLERİ

Gereken Nitelikler:
Hayat boyu öğrenmeyi ilke edinmek,
Profesyonel ve disiplinli olmak,
Teknolojiye ilgili olmak
Ekip çalışmasına uygun olmak,
İletişim gücü yüksek olmak

EN YÜKSEK	GAZETECİLİK	ANKARA ÜNİVERSİTESİ (Devlet)	SÖZ	379,74	46.429
EN DÜŞÜK	GAZETECİLİK (İÖ)	SİVAS CUMHURİYET ÜNİVERSİTESİ (Devlet)	SÖZ	172,96	1.479.464
EN YÜKSEK	RADYO, TELEVİZYON VE SİNEMA	İSTANBUL ÜNİVERSİTESİ (Devlet)	SÖZ	402,03	20.947
EN DÜŞÜK	RADYO, TELEVİZYON VE SİNEMA (İÖ)	SİVAS CUMHURİYET ÜNİVERSİTESİ (Devlet)	SÖZ	186,49	1.432.968
EN YÜKSEK	HALKLA İLİŞKİLER VE REKLAMCILIK (FAKÜLTE)	ANADOLU ÜNİVERSİTESİ (Devlet)	SÖZ	361,56	80.485
EN DÜŞÜK	HALKLA İLİŞKİLER VE REKLAMCILIK (FAKÜLTE)	IĞDIR ÜNİVERSİTESİ (Devlet)	SÖZ	188,75	1.421.018

ELEKTRİK BÖLÜMÜ (2 YILLIK)

ADIYAMAN ÜNİVERSİTESİ	Elektrik	TYT	30+1	268,54	1 313036
AFYON KOCATEPE ÜNİVERSİTESİ	Elektrik	TYT	40+1	277,48	1 180492
AKDENİZ ÜNİVERSİTESİ	Elektrik	TYT	65+2	313,69	729 719
ALANYA ALAADDİN KEYKUBAT ÜNİVERSİTESİ	Elektrik	TYT	45+2	276,99	1 187 575
ONDOKUZ MAYIS ÜNİVERSİTESİ	Elektrik	TYT	50+2	291,51	988434
ATATÜRK ÜNİVERSİTESİ	Elektrik	TYT	50+2	235,05	1 882 813
DİCLE ÜNİVERSİTESİ	Elektrik	TYT	50+2	253,19	1 560 233
DOKUZ EYLÜL ÜNİVERSİTESİ	Elektrik	TYT	60+2	322,12	645864

ELEKTRİK ELEKTRONİK MÜHENDİSLİĞİ
4YILLIK

ADIYAMAN ÜNİVERSİTESİ	ElektrikElektronik Mühendisliği	SAY	15+1	308,33	297 710
ATATÜRK ÜNİVERSİTESİ	Elektrik-Elektronik Mühendisliği	SAY	80+2	343,25	202 773
BURSA ULUDAĞ ÜNİVERSİTESİ	Elektrik-Elektronik Mühendisliği	SAY	90+3	450,25	5 797
GAZİANTEP ÜNİVERSİTESİ	Elektrik-Elektronik Mühendisliği (İngilizce)	SAY	90+3	401,32	109 028
İNÖNÜ ÜNİVERSİTESİ	Elektrik-Elektronik Mühendisliği	SAY	80+2	328,54	237 835
DİCLE ÜNİVERSİTESİ	Elektrik-Elektronik Mühendisliği	SAY	70+2	310,20	291 392

ÇOCUK GELİŞİMİ BÖLÜMÜ (2 YILLIK)

ADIYAMAN ÜNİVERSİTESİ	Çocuk Gelişimi	TYT	30+1	317,23	693 254
AKDENİZ ÜNİVERSİTESİ	Çocuk Gelişimi	TYT	60+2	293,23	966 196
ATATÜRK ÜNİVERSİTESİ	Çocuk Gelişimi	TYT	60+2	254,19	1 543 355
ÇANAKKALE ONSEKİZ MART ÜNİVERSİTESİ	Çocuk Gelişimi	TYT	75+2	304,08	834 822
DİCLE ÜNİVERSİTESİ	Dicle Üniversitesi Diyarbakır Sosyal Bilimler Meslek Yüksekokulu (Diyarbakır) (Devlet)	TYT	71	308,100	783.693
ERZİNCAN BİNALİ YILDIRIM ÜNİVERSİTESİ	Çocuk Gelişimi	TYT	65+2	273,46	1 238 829
FIRAT ÜNİVERSİTESİ	Çocuk Gelişimi	TYT	60+2	278,70	1 162 870
İNÖNÜ ÜNİVERSİTESİ	Çocuk Gelişimi	TYT	70+2	299,00	894 547

ÇOCUK GELİŞİMİ BÖLÜMÜ (4 YILLIK)

AKDENİZ ÜNİVERSİTESİ	Çocuk Gelişimi	EA	40+1	331,41	233 378
ANKARA ÜNİVERSİTESİ	Çocuk Gelişimi	EA	30+1	351,21	157 335
İNÖNÜ ÜNİVERSİTESİ	Çocuk Gelişimi	EA	50+2	326,00	258 920
ONDOKUZ MAYIS ÜNİVERSİTESİ	Çocuk Gelişimi	EA	40+1	336,84	210 172
SELÇUK ÜNİVERSİTESİ	Çocuk Gelişimi	EA	40+1	337,44	207688
YOZGAT BOZOK ÜNİVERSİTESİ	Çocuk Gelişimi	EA	40+1	311,89	334968
MUNZUR ÜNİVERSİTESİ	Çocuk Gelişimi	EA	40+1	310,42	343658

POLİSLİK İÇİN ŞARTLAR

BOY KRİTERİ

- Erkekler için en az 167 cm
- Kadınlar için en az 162 cm
- Beden kitle indeksi 18-27 arasında olmalı Özellikle vücuttaki jilet (faça) izi ve kişinin geçmişte kendine zarar verdiğine dair bulgular, bireyin psikolojik yönden sağlıklı olmadığına işaret eder. Bu nedenle kolunu jiletlemek veya vücuda bıçakla kazıyarak isim yazmak, güvenlik personeli olma sürecinde elenme sebebidir.
- Vücutta yer alan izlere; polislik, askerlik veya bekçilik alım sürecinde iki kez bakılır. İlk olarak yapılan genel sağlık taramasında ve arayın iç çamaşırı ya da kapriyle kontrol edildiği süreçte gözle görülen belirgin bir iz olmaması gerekir. İlk aşamayı geçen aday asıl sağlık raporunu alma sürecinde cildiye uzmanı tarafından detaylı bir şekilde kontrol edilir.
- Elde, kolda ve yazlık üniforma giyildiğinde vücudun açıkta kalan bölgelerinde dövme gibi kalıcı uygulamalar da polisliğe engeldir.
- Görünür yerde olmasa da siyasi, politik, şiddet içeren dövmeler de elenme sebebi olabilir.
- 5 metreden bakıldığında eşgal belirleyici olan lezyonlar öğrenciliğe engeldir.

PSİKİYATRİSTE GİDEN ÖĞRENCİNİN KULLANDIĞI İLAÇLAR İLERİDE POLİS VEYA ASKER OLMAK İÇİN ENGEL Mİ?

- Polis ve asker olacak adayın bedensel ve psikolojik yönden sağlıklı olması gerekir. Psikiyatrik yönden incelenen aday iki açıdan değerlendiriliR.

- Bireyin kesinlikle polis olmamasına neden olan durumlar

- Kişide ruhsal bozukluk olup olmadığına dair daha ayrıntılı inceleme yapılmasını gerektiren durumlar

- Adayda intihar girişimi, orta düzeyde konuşma bozukluğu veya kişilik bozukluğu gibi durumlar varsa polis olamaz. Bunun harici dışındaki durumlarda bireyin son 2 yıl içinde herhangi bir psikiyatrik tedavi görüp görmediğine bakılır. Polislik başvurusu yapan bir aday son iki yılı ruhsal yönden tedavisiz ve semptomsuz geçirmişse psikiyatrik yönden sağlam kabul edilir.

- Son 2 yıl içinde psikiyatrik ilaç kullanmış olan kişilerin psikolojik açıdan sağlıklı olup olmadıklarına ilişkin daha detaylı incelenir ve ilacın neden yazıldığı incelenir. Uyku sorunu, stres gibi durumlar için hafif dozda kullanılan ilaçlar nedeniyle sorun yaşama ihtimali çok düşüktür. Ancak psikotik, duygudurum ve ileri düzeyde psikolojik sorunlar nedeniyle yeşil veya kırmızı reçeteli ağır ilaçlar kullananların polis olmaları pek mümkün değildir

- Ayrıca tırnak yeme, saç/kaş/kirpik yolma gibi durumlar varsa odaha detaylı değerlendirilir ve ruhsal yönden sağlıklı olup olunmadığına karar verilir.

POLİS OLMAK İSTEYENLER İÇİN 3 KATEGORİ VARDIR

1.Polis Meslek Yüksek Okulu (PMYO)

Başvuracak kişinin en az lise mezunu olması gerekir. Önlisans ve lisans mezunları da yaş kriterini sağlıyorsa başvurabilir.

Okuldaki eğitim süresi 2 yıldır

TYT'ye girmek ve EGM'nin belirlediği taban puan ve üzeri alanlar başvurabilir.

Taban puan 250-260 arasında olmaktadır, her yıl değişebilmektedir.

Başvurabilmek için 18 yaşını doldurmak ve 26 yaşından küçük olmak gerekir.

Polis okulundan 'polis memuru' olarak mezun olur.

2. Polis Meslek Eğitim Merkezi (POMEM)

En az önlisans veya lisans mezunu olma şartı aranır.

30 yaşından küçük olmak gerekir.

Eğitim süresi yaklaşık 6 aydır.

Önlisans mezunu adaylar KPSS P93 puanında 65 barajını geçmişse

Lisans mezunu adaylar KPSS P3 puanında 60 barajını geçmişse, başvurabilir.

3. Polis Özel Harekat Eğitim

Eğitim süresi 6-12 ay arasındadır.

Polis memuru olduktan sonra, kurum içi personel değişikliği kapsamında Polis Özel Harekat'a geçiş yapılabilmektedir.

MSÜ 2023 YILI ASKERİ ÖĞRENCİ TEMİNİ TABAN PUANLAR

HARP OKULLARI ERKEK ADAYLAR

OKUL	PUAN TÜRÜ	TABAN PUANI
HHO	SAYISAL	349,02781
KHO,DHO,SG	SAYISAL	302,22057
KHO	EŞİT AĞIRLIK	307,32495
KHO	SÖZEL	332,65076

Milli Savunma Üniversitesi için hem TYT hem de MSÜ sınavına girmek gerekir.

HARP OKULLARI KADIN ADAYLAR

OKUL	PUAN TÜRÜ	TABAN PUANI
HHO	SAYISAL	374,18652
KHO,DHO,SG	SAYISAL	367,57148
KHO	EŞİT AĞIRLIK	370,37408

Milli Savunma Üniversitesi için hem TYT hem de MSÜ sınavına girmek gerekir.

ASTSUBAY MYO ADAYLARI

OKUL	PUAN TÜRÜ	TABAN PUANI
KMYO, HMYO, DMYO, SG MYO	GENEL	274,90949

BANDO ASTSUBAY MYO ADAYLARI

OKUL	PUAN TÜRÜ	TABAN PUANI
BANDO MYO (GÜZEL SANATLAR VE KONSERVATUAR)	GENEL	132,67153
BANDO MYO (İlk Tercihi Bando Olan)	GENEL	201,24828

ÖNEMLİ AÇIKLAMALAR

Sınavlar genel olarak Haziran ayının 2. haftası hafta sonu yapılır.

Sınava giren adaylar sabah oturumu için saat:10:00'dan öğleden sonra oturumu içinde 15:30'dan sonra sınav salonuna alınmazlar.

Oturum ücreti 2023 yılına ait her bir oturum için 115 TL olup ücretler sonraki yıllar için ÖSYM tarafından yeniden belirlenir.

Sınava katılan adaylar için sınava giriş evrakı ile birlikte fotoğrafı güncel olan Yeni Nüfus cüzdanı veya geçerliliği olan pasaport istenmektedir.